

PERATURAN DAERAH KOTA MEDAN
 NOMOR 3 TAHUN 2009 TENTANG PEMBENTUKAN
 ORGANISASI DAN TATA KERJA PERANGKAT
 DAERAH KOTA MEDAN

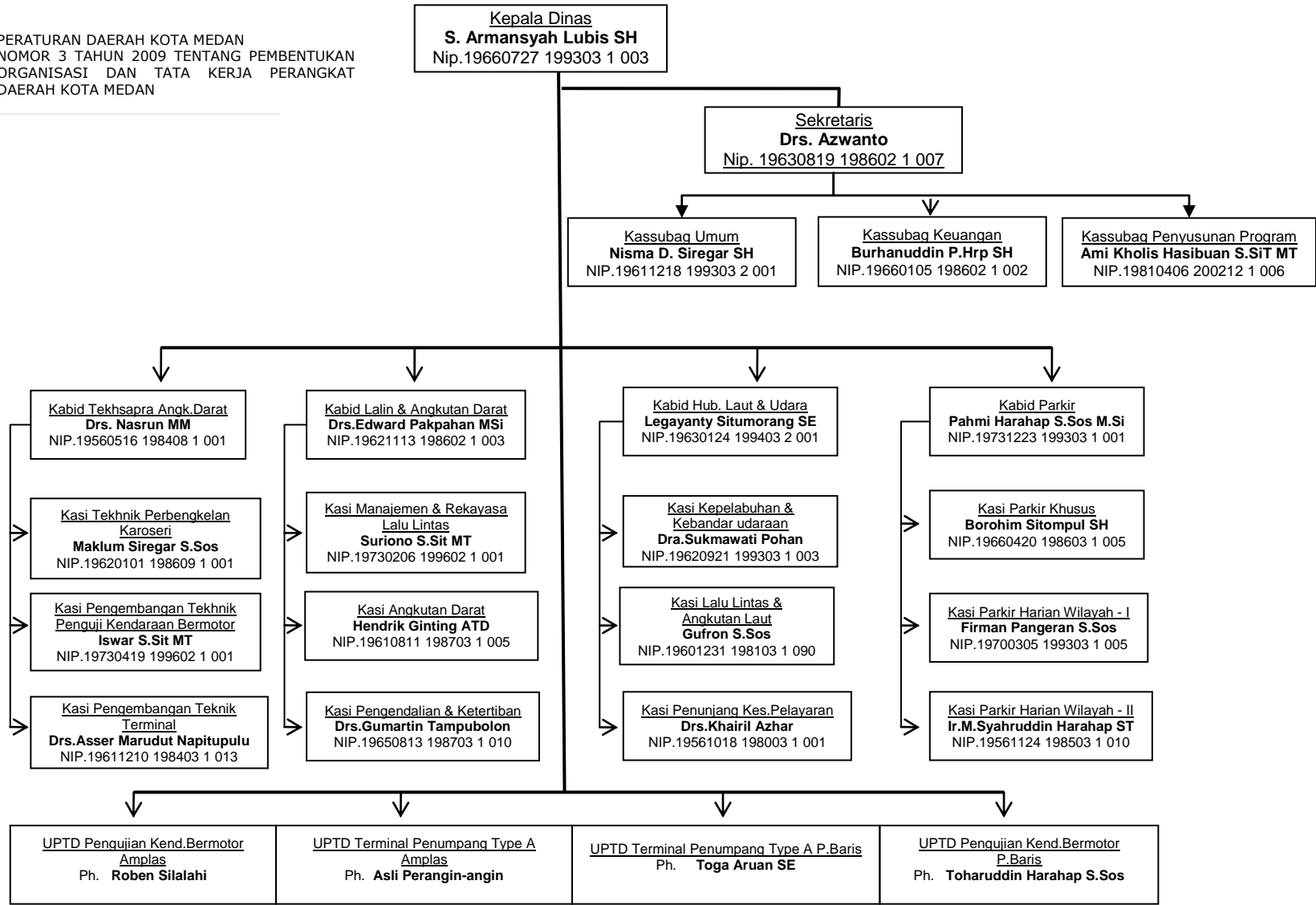

| NO | JABATAN | NAMA PEJABAT | ESELON | NIP/ PANGKAT / GOLONGAN |
|-----|--|------------------------------|--------|---|
| 1. | KEPALA DINAS PERHUBUNGAN | S. ARMANSYAH LUBIS, SH | II | 19660727 199303 1 003 Pembina / (IV/a) |
| 2. | SEKRETARIS | DRS. AZWANTO | III | 19630819 198602 1 007 Pembina / (IV/a) |
| 3. | KASSUBAG UMUM | NISMA D. SIREGAR SH | IV | 19611218 199303 2 001 Penata Tk. I/ (III/d) |
| 4. | KASSUBAG KEUANGAN | BURHANUDDIN P.HRP SH | IV | 19660105 198602 1 002 Penata Tk. I/ (III/d) |
| 5. | KASSUBAG PENYUSUNAN PROGRAM | AMI KHOLIS HASIBUAN S.SIT MT | IV | 19810406 200212 1 006 Penata / (III/c) |
| 6. | KABID TEKHSAPRA ANGK.DARAT | DRS. NASRUN MM | III | 19560516 198408 1 001 Pembina / (IV/a) |
| 7. | KASI TEKNIK PERBENGKELAN KAROSERI | MAKLUM SIREGAR S.SOS | IV | 19620101 198609 1 001 Penata / (III/c) |
| 8. | KASI PENGEMBANGAN TEKHNIK PKB | ISWAR S.SIT MT | IV | 19730419 199602 1 001 Penata Tk. I/ (III/d) |
| 9. | KASI PENGEMBANGAN TEKNIK TERMINAL | DRS.ASSER MARUDUT NAPITUPULU | IV | 19611210 198403 1 013 Penata Tk. I/ (III/d) |
| 10. | KABID LALIN & ANGKUTAN DARAT | DRS.EDWARD PAKPAHAN MSI | III | 19621113 198602 1 003 Pembina / (IV/a) |
| 11. | KASI MANAJEMEN & REKAYASA LALU LINTAS | SURIONO S.SIT MT | IV | 19730206 199602 1 001 Penata / (III/c) |
| 12. | KASI ANGKUTAN DARAT | HENDRIK GINTING ATD | IV | 19610811 198703 1 005 Penata Tk. I/ (III/d) |
| 13. | PH. KASI PENGENDALIAN & KETERTIBAN | DRS.GUMARTIN TAMPUBOLON | IV | 19650813 198703 1 010 Penata Tk. I/ (III/d) |
| 14. | KABID HUB. LAUT & UDARA | LEGAYANTY SITUMORANG SE | III | 19630124 199403 2 001 Penata Tk. I/ (III/d) |
| 15. | KASI KEPELABUHAN & KEBANDAR UDARAAN | DRA.SUKMAWATI POHAN | IV | 19620921 199303 1 003 Penata Tk. I/ (III/d) |
| 16. | KASI LALU LINTAS & ANGKUTAN LAUT | GUFRON S.SOS | IV | 19601231 198103 1 090 Penata Tk. I/ (III/d) |
| 17. | KASI PENUNJANG KES.PELAYARAN | DRS.KHAIRIL AZHAR | IV | 19561018 198003 1 001 Penata Tk. I/ (III/d) |
| 18. | KABID PARKIR | PAHMI HARAHAHAP S.SOS M.SI | III | 19731223 199303 1 001 Penata Tk. I/ (III/d) |
| 19. | KASI PARKIR KHUSUS | BOROHIM SITOMPUL SH | IV | 19660420 198603 1 005 Penata / (III/c) |
| 20. | KASI PARKIR HARIAN WIL. - I | FIRMAN PANGERAN S.SOS | IV | 19700305 199303 1 005 Penata / (III/c) |
| 21. | KASI PARKIR HARIAN WIL. - II | M.SYAHRUDDIN HARAHAHAP ST | IV | 19561124 198503 1 010 Penata / (III/c) |
| 22. | PH. UPTD PENGUJIAN KEND.BERMOTOR AMPLAS | ROBEN SILALAH | IV | 19580218 198303 1 006 Penata / (III/c) |
| 23. | PH. UPTD TERMINAL PENUMPANG TYPE A AMPLAS | ASLI PERANGIN-ANGIN | IV | 19560707 197812 1 002 Penata Muda Tk.I/(III/b) |
| 24. | PH. UPTD TERMINAL PENUMPANG TYPE A P.BARIS | TOGA ARUAN SE | IV | 19650909 199610 1 001 Penata Tk. I/ (III/d) |
| 25. | PH. UPTD PENGUJIAN KEND.BERMOTOR P.BARIS | TOHARUDDIN HARAHAHAP S.SOS | IV | 19620527 198909 1 001 Penata / (III/c) |

1. Berdasarkan Status Kepegawaian

| No | Status Kepegawaian | Jumlah (Orang) |
|---------------|----------------------|----------------|
| 1. | PNS | 542 |
| 2. | CPNS | 58 |
| 3. | Pegawai Harian Lepas | 473 |
| Jumlah | | 1.073 |

2. Berdasarkan Golongan

| No | Golongan | Jumlah (Orang) |
|---------------|--------------|----------------|
| 1. | Golongan IV | 5 |
| 2. | Golongan III | 191 |
| 3. | Golongan II | 367 |
| 4. | Golongan I | 37 |
| 5. | PHL/KONTRAK | 151 |
| Jumlah | | 751 |

3. Berdasarkan Latar Belakang Pendidikan

| No | Latar Belakang Pendidikan PNS | Jumlah (Orang) |
|---------------|-------------------------------|----------------|
| 1. | S 2 | 10 |
| 2. | Sarjana / D IV | 70 |
| 3. | Sarjana Muda / D III | 39 |
| 4. | SMU | 408 |
| 5. | SLTP | 54 |
| 6. | SD | 19 |
| Jumlah | | 600 |